

# CONGRESSISTA ENALIC - VEM VIVER BRASÍLIA

Os dias do X ENALIC e IX Seminário Nacional do PIBID serão intensos: atividades diversas, discussões e muita troca na rede de educadores do país. Mas, esperamos que você possa viver a cidade, conhecer a cultura local e a história da nossa Capital Federal e a história da nossa democracia brasileira.

Por isso, a Comissão Local de Brasília organizou uma lista dos TOP lugares para visitar durante sua estadia. Muitos desses gratuitos, com meia entrada e no precinho. Vem com a gente:

## MUSEUS E EXPOSIÇÕES

### 1. Museu Nacional da República



Você poderá tranquilamente conhecer o Museu por conta própria, basta seguir o horário de visitação permitido. O prédio é uma obra prima do arquiteto Oscar Niemeyer. O museu abriga frequentemente mostras gratuitas e rotativas, muitas vezes ligadas a temas sociais e contemporâneos.

Programação ideal para público de todos os cursos. Vale uma visita!

Endereço: Setor Cultural Sul, Lote 2 próximo à Rodoviária do Plano Piloto, Brasília - DF, 70070-150

Funcionamento: Todos os dias, 9h às 18h30;

Custo: Gratuito.

## 2. Musical: Os Irmãos Timótheo da Costa



Promovido pelo Centro Cultural Banco do Brasil (CCBB), o espetáculo Os Irmãos Timótheo da Costa, dirigido por Luiz Antonio Pilar, com dramaturgia de Claudia Valli e direção musical de Muato, é mais um resgate de nomes da cultura preta nacional apagados pelo racismo.

Ótima para quem interessa-se por História da Arte e Estudos Raciais. Esta exposição, focada em artistas negros do final do século XIX e início do XX, é um ganho para quem estuda história, sociologia ou artes visuais. Para quem deseja assistir o espetáculo, os ingressos possuem inteira e meia entrada e podem ser adquiridos virtualmente ou na bilheteria do CCBB Brasília.

Em exposição desde o dia 20 de novembro, a mostra segue até o dia 7/12. Chance final para sua visita!

O CCBB conta com outras diversas programações culturais que vale a pena conferir. Acesse o [site](#) para conhecer a programação completa que esteja disponível durante sua estadia.

Endereço: Teatro CCBB | Asa sul Trecho 2 - Asa Sul, Brasília - DF, 70200-002  
Custo: R\$30 (inteira) e R\$15 (meia-entrada) - Estudantes, maiores de 65 anos e clientes Ourocard pagam meia-entrada.

[ADQUIRA SEU INGRESSO](#)



### 3. Exposição Permanente: Mostra CCBB Brasília – 25 Anos: Arte Viva, Memória Presente

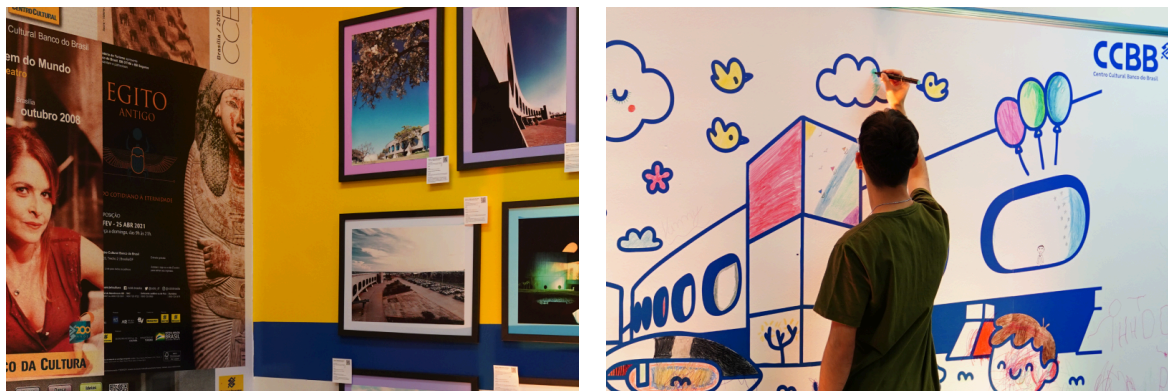

Também no CCBB, a Mostra de 25 anos propõe um lugar onde arquitetura, pessoas e programação se entrelaçam para criar experiências, revisitar histórias e mergulhar no legado deste importante centro cultural.

Ela divide-se em módulos temáticos, com arquitetura icônica de Niemeyer que assina a sede, com memórias de visitantes, funcionários, colaboradores, educadores e artistas.

É uma programação essencial para quem aprecia Arquitetura e História de Brasília. Perfeita para uma visita relaxada em qualquer dia.

Endereço: CCBB - Galeria 5 | Asa sul Trecho 2 - Asa Sul, Brasília - DF, 70200-002

Horário: 9h às 21h (entrada na galeria até às 20h40)

Custo: Gratuito

# CINEMA E AUDIOVISUAL

## 4. Cine Brasília



O Cine Brasília é um tradicional cinema brasileiro e também uma obra de Niemeyer, e desde a década de 60 é palco da sede do Festival de Brasília do Cinema Brasileiro. Com foco no cinema nacional, o Cine Brasília tem exibição de filmes e proporciona uma experiência que remete aos cinemas de rua.

Além disso, o espaço tem tradição em promover debates e sessões especiais (como a "Sessão Monumental"). Para os dias do evento, 7 a 10 de dezembro, considere pesquisar se estará ocorrendo pois estes eventos são ouro para alunos e professores de Comunicação e Humanidades. Vale a pena conferir a programação.

Endereço: Asa Sul EQS 106/107 - Plano Piloto, Brasília - DF, 70345-400

Horário: quarta a domingo, das 9h às 21h;

segunda e terça, das 13h às 22h.

Custo: Regular | Meia: R\$10,00, Inteira: R\$20,00 (os preços podem sofrer variação por dia, considere verificar o site)

## RESTAURANTES

### 5. Mané Mercado – Complexo Gastronômico



O Mané é um Complexo Gastronômico que conta com 15 restaurantes, 4 bares e uma adega. Os restaurantes passeiam na diversidade da comida brasileira, desde cuscuz a pastel, hambúrguer a frutos do mar, de massa a churrasco, sobremesas diversas e culinária internacional.

Pela multiplicidade de restaurantes e pratos, vale a pena conferir cada um conforme seu gosto. O cardápio conta com opções sem glúten, sem lactose, vegetarianas e veganas.

Endereço: SRPN ST – Asa Norte, Brasília – DF, 70070-701;

Custo: Executivos (12h às 16h) | Média de R\$ 49,00

Funcionamento: Segunda a quinta: 12h à 00h | Sexta e sábado: 11h à 01h | Domingo: 11h a 23h;

### 6. Mangai



O restaurante já foi eleito o melhor restaurante brasileiro por VEJA COMER & BEBER Brasília 2018/2019. Conta com uma decoração regional que remete ao nordeste que também apresenta-se em seus pratos.

O buffet conta com saladas, pratos quentes e sobremesas, receitas típicas do Nordeste – como carne de charque, macaxeira e queijo coalho, manteiga da terra, entre outros.

Endereço: SCE Sul, s/n – Lote 2, Asa Sul · (61) 3252-0156

Custo: Segunda a sexta | R\$72,90 o kg.

Funcionamento: Segunda a sexta: 11h30 às 15h30, 17h30 às 23h;

## 7. Caminitos



A casa de carnes na parrilla inspira-se na versão de Buenos Aires, Caminito, através de muitos detalhes e uma arquitetura colorida, ampla e arejada.

O restaurante serve entradas, saladas, sanduíches, cortes de carne diversos e conta com preços promocionais em prato executivo e combos para compartilhar. Os pratos trazem um pouco da cultura argentina, como a sobremesa “No Pote” feita de doce de leite argentino, bananas, brownie de chocolate e gelato de menta.

Endereço: SCE Sul, s/n – Lote 2, Asa Sul · (61) 3252-0156

Custo: Segunda a sexta, 11h às 18h (Executivo) | R\$49,9 a R\$79,9

Funcionamento: Segunda a quinta: 11h à 00h | Sexta e sábado : 11h à 01h | Domingo: 11h à 23h30;



## 8. Quadra Asa Norte e Asa Sul

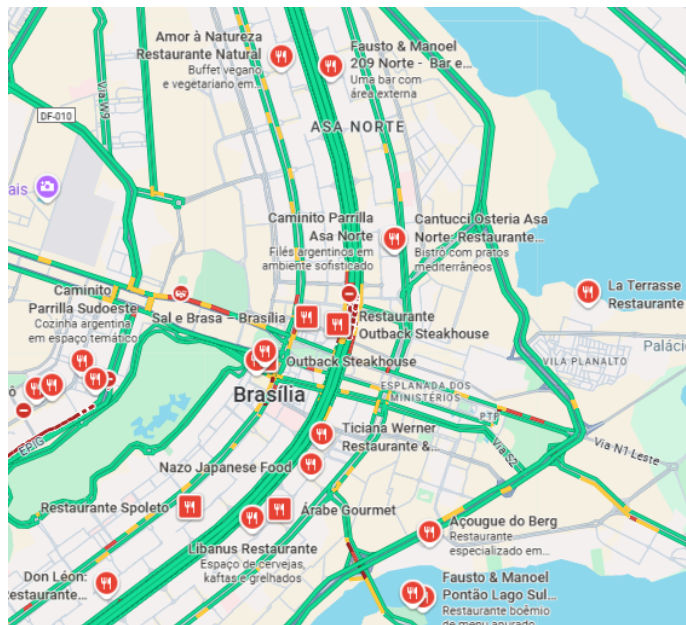

Brasília conta em suas quadras (Asa Norte, Asa Sul) com uma grande diversidade de restaurantes que atendem a todos os gostos e estilos: há opções típicas e tradicionais, lugares que servem o famoso prato feito (PF), além de cozinhas italiana, japonesa e de diversas outras culturas. Muitos desses estabelecimentos oferecem preços acessíveis, o que torna a experiência gastronômica ainda mais atrativa.

Vale a pena explorar e descobrir novos sabores espalhados pela cidade.

## Música e Lazer Comunitário

### 9. Clube do Choro de Brasília

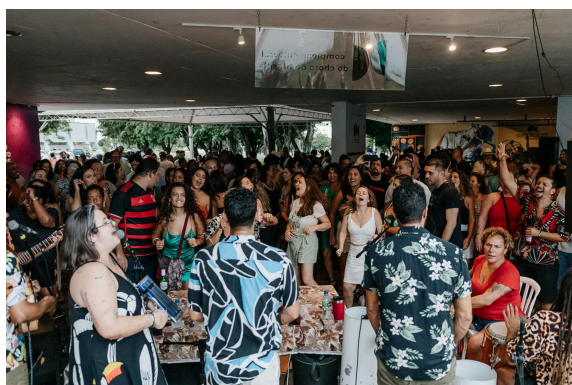

O Clube de Choro de Brasília é uma associação voltada à promoção e difusão deste gênero musical. É uma instituição cultural de Brasília ótima para quem estuda música, apreciadores ou simplesmente quem busca uma imersão na cultura popular brasileira de alta qualidade, fora do circuito comercial.

Para quem chega antes do dia do evento ou esticará sua estadia, o Clube do Choro conta com feijoada com samba todo sábado a partir das 12h.

Também estará na programação do dia 06 de dezembro “Caetano e Bethânia por Alê Terribili e Karla Sangaleti” e na semana seguinte, 13 de dezembro, Forró Cobogó celebra o legado de Dominginhos, uma homenagem vibrante ao Rei do Forró.

Endereço: SDC Bloco G - Plano Piloto, Brasília - DF, 70070-350;

Custo: Feijoada com Samba | Couvert: R\$20,00; Buffet: R\$65,90;

Shows: Shows | Inteira: R\$80,00 Meia: R\$40,00 (os preços podem sofrer variação por programação, considere verificar o site).

[CONHEÇA O LOCAL](#)

## 10. Caminhada e Lazer no Eixo Monumental



Recomendamos um passeio de bicicleta ou uma caminhada no Eixão do Lazer é uma grande avenida que se estende por 16 km no centro de Brasília. O trajeto no domingo é fechado para carros, permitindo o trânsito livre de ciclistas e pedestres, ele começa na Praça dos Três Poderes (leste) e vai até a Rodoferroviária (oeste), com inúmeros monumentos, edifícios governamentais e atrações turísticas ao longo de seu trajeto.

Uma programação que reúne arquitetura e urbanismo na prática, a melhor forma de entender o Plano Piloto e suas escalas.

## 11. Feira de Artesanato da Torre de TV



A Feira de Artesanato da Torre de TV, mais conhecida como Feira da Torre é uma feira permanente do Distrito Federal que ocorre de quinta a domingo e feriados, de 9 às 18h\*. Fundada em maio de 1964, é considerada um dos principais pontos turísticos da capital federal brasileira.



A área com mais de 600 boxes, comercializa livros; relíquias; artesanatos brasilienses e regionais; móveis; instrumentos; artefatos feitos com materiais recicláveis; costuras e bordados feitos à mão; pinturas e estofados. Também conta com lazer para crianças por meio de brinquedos infláveis, apresentações musicais e uma praça de alimentação com os mais diversos quiosques e cardápios como: acarajés, pastéis acompanhados de caldo de cana, tapiocas, churrascos e etc.

Endereço: SDC Brasília DF 70070 Brasil, Brasília, Brazil 70070350

Funcionamento: Quinta a Sábado: 9h às 18h | Domingo: 9h às 17h;

Custo: Variado

## Visitas Guiadas e Tour

### 12. Visita guiada gratuita



A empresa Brasília Receptivo oferece o City Tour Cívico Gratuito de terça a domingo, incluindo feriados, pelos principais marcos da Capital Federal. Cada ônibus possui **37 vagas**, sujeitas à lotação e podem ter os ingressos retirados através da plataforma Digital Ingressos.

O embarque e desembarque é na Torre de TV e o itinerário segue por diversos pontos turísticos da cidade como Estádio Nacional de Brasília; Centro de Convenções Ulysses Guimarães; Palácio do Buriti; Memorial dos Povos Indígenas; Quartel General do Exército; Praça dos Cristais; Catedral Rainha da Paz; Câmara Legislativa e muitos outros.

É uma ótima programação para quem deseja conhecer o lado institucional e estético da cidade de forma informativa e acessível.



Embarque e Desembarque: Torre de TV | SDC Brasília DF 70070 Brasil, Brasília, Brazil  
70070350

Horários da Tour: Terça a Sexta: 10h, 12h, 14h e 16h

Final de semana e feriados: 10h, 10h30, 12h, 12h30, 14h30, 15h, 16h30 e 17h;

Custo: Gratuito

[ACESSE O SITE](#)

### 13. Visitas guiadas pagas

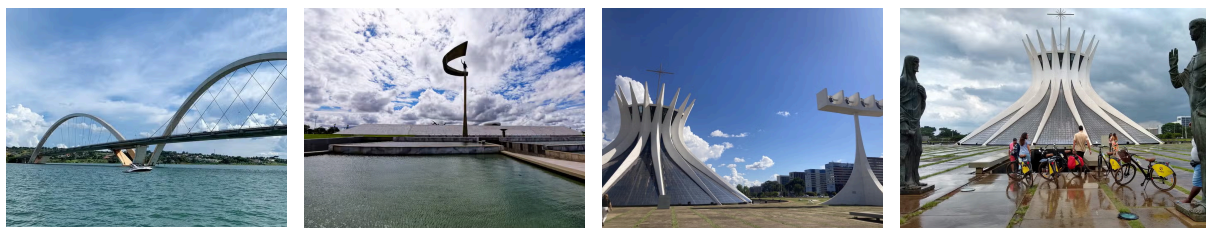

Para uma visita com um guia turístico, há opções de contrato de empresas especializadas. A Civitatis é uma plataforma de reserva de passeios, ingressos e transfers em todo o mundo, possui pagamento diversos, parcelamento e suporte 24 horas. Os custos para passeios guiados em Brasília variam de R\$55 a R\$480 por contratos individuais, e podem ser cancelados gratuitamente com até 48h de antecedência.

Na lista de passeios disponíveis, você poderá encontrar:

- **Passeio de barco pelo Lago Paranoá** | Duração: 1h  
Disponibilidade: 6 e 7 de dezembro  
Tipo de contrato: por pessoa
- **Tour privado por Brasília** | Duração: 4h a 8h  
Disponibilidade: Diária com horários flexíveis  
Tipo de contrato: por grupo (4 até 12 pessoas)
- **Tour panorâmico por Brasília** | Duração: 3h  
Disponibilidade: Diária com horários flexíveis  
Tipo de contrato: por pessoa
- **Tour de bicicleta por Brasília** | Duração: 3h a 5h  
Disponibilidade: Diária com horários flexíveis  
Tipo de contrato: por pessoa

## Barzinhos e Litrão (R\$)

### 14.Bar do Pôr do Sol



Recomendação direta dos nossos anfitriões da UnB, é o queridinho dos universitários desde 1997. Descrevem o local como ponto de encontro tradicional para descontração pós-aulas ou de defesa das teses informais, “ambiente sem frescura”, descrevem. Possui mesas externas, ótimo para grandes grupos.

Endereço: Asa Norte Comércio Local Norte 408 - Asa Norte, Brasília - DF, 70856-500

Funcionamento: Segunda à sábado: 16h30 às 02h

Custo: Acessível

## 15. Bar do Mendes



Refúgio do Professor e Pós-Graduando. Mais tranquilo comparado ao anterior, conhecido pela cerveja gelada e pela "jantinha" (prato executivo simples e farto) que serve como um pré-balada ou jantar tardio. O cardápio tem clássicos como pastéis e espetinhos, acompanhados por arroz, mandioca, feijão tropeiro e vinagrete. Para os amantes de cachaça, a variedade é grande: são mais de 40 rótulos da bebida.

Endereço: Asa Norte Comércio Local Norte 410 BL D Loja 60 - Asa Norte, Brasília - DF, 70865-540

Funcionamento: Segunda à sábado: 10h às 01h

Custo: Acessível

## 16.Delta Bar



O espaço foi projetado com inspiração em fraternidades estadunidenses. Ideal para quem curte cultura universitária norte-americana ou quer um ambiente com beer pong e eventos esportivos, pois o bar é conhecido pela sua transmissão da Fox Sports, ESPN e canais que transmitem jogos de futebol americano e rugby.

Endereço: 706/707 Norte, Bloco E, Loja 6, 3532-5477.

Funcionamento: Domingo a quinta, 17h à 0h | Sexta e sábado das 17h às 2h.

Custo: R\$\$ (Médio R\$20 a R\$70)

## Festas e Clubes

### 17. Universidade Cozinha e Bar (SCN)

É um bar-balada temático. Um espaço que combina gastronomia e balada, sendo muito popular entre universitários e jovens profissionais. É uma opção mais "arrumada" do que os bares da 408/410 Norte, com música (Pagode, Sertanejo, etc.) e estrutura de lounge.

Endereço: Asa Norte. SCN Q 3 BL C Loja 1 Asa Norte



## 18. Bar Beirute



É um bar tradicional de Brasília fundado em 1966, considerado um clássico atemporal. Embora não seja estritamente universitário, é frequentado por todas as gerações da cidade, incluindo professores e alunos mais velhos. Um lugar para uma cerveja de qualidade e a famosa Ki Beirute. Uma excelente opção para o professor que quer um ambiente mais tradicional e acolhedor.

Endereço: SHCS CLS 109 Bloco A1 Loja 2/4 - Asa Sul, Brasília - DF, 70200-050

Funcionamento: Segunda a sábado: 11h à 01:00 | Domingo: 11h às 22h;

Custo: R\$\$ (Médio R\$20 a R\$70)